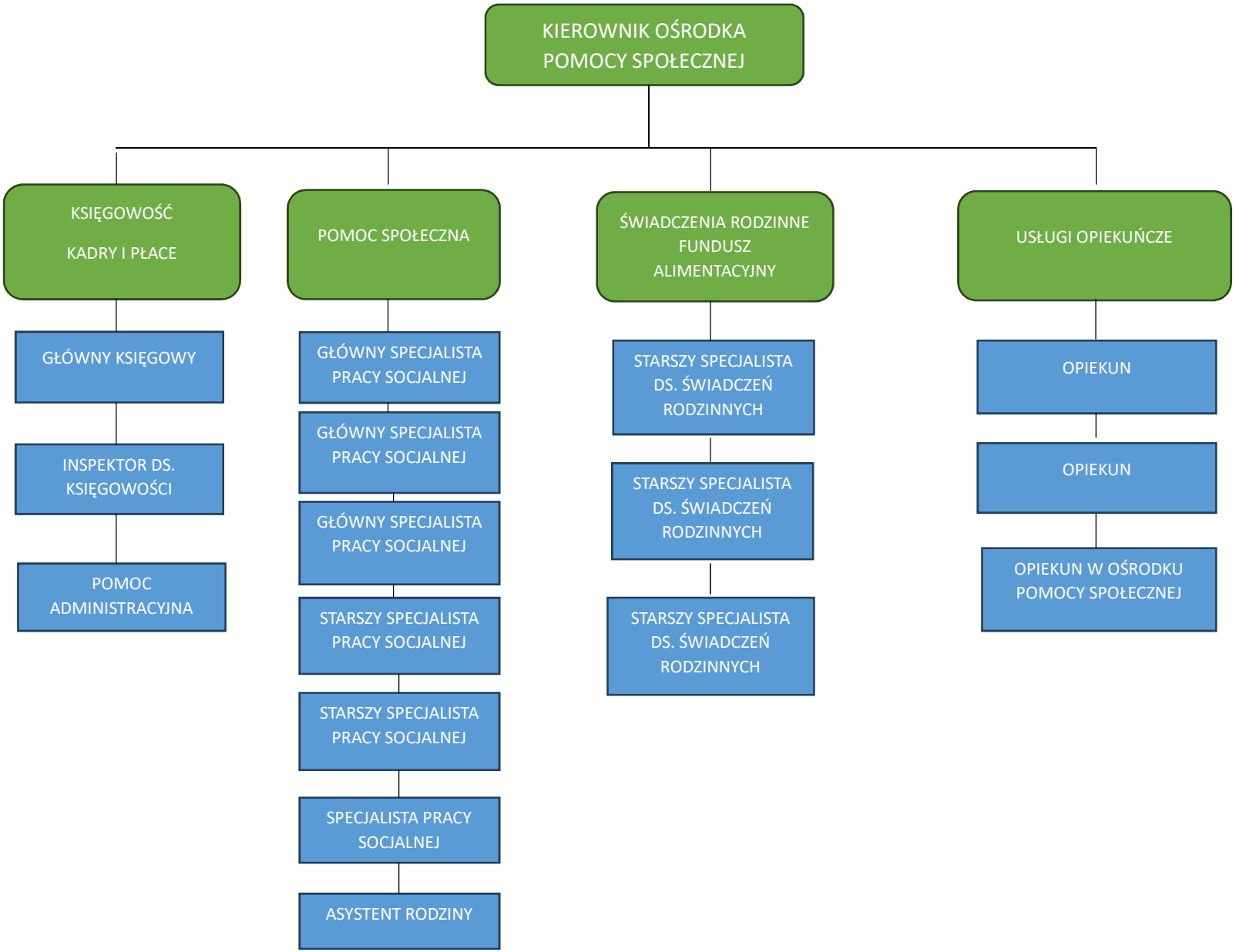SCHEMAT ORGANIZACYJNY OŚRODKA POMOCY SPOŁECZNEJ W MSTOWIE